

MINISTERE DE LA COMMUNAUTE FRANCAISE
ADMINISTRATION GENERALE DE L'ENSEIGNEMENT ET DE LA RECHERCHE SCIENTIFIQUE
ENSEIGNEMENT DE PROMOTION SOCIALE DE REGIME 1

DOSSIER PEDAGOGIQUE

SECTION

MENUISIER

ENSEIGNEMENT SECONDAIRE SUPERIEUR

CODE : 311211S20D1

DOCUMENT DE REFERENCE INTER-RESEAUX

**Approbation du Gouvernement de la Communauté française du 19 mai 2008,
sur avis conforme de la Commission de concertation**

MENUISIER

ENSEIGNEMENT SECONDAIRE SUPERIEUR

1. FINALITES DE LA SECTION

1.1. Finalités générales

Conformément à l'article 7 du décret de la Communauté française du 16 avril 1991, cette section doit :

- ◆ concourir à l'épanouissement individuel en promouvant une meilleure insertion professionnelle, sociale et culturelle ;
- ◆ répondre aux besoins et demandes en formation émanant des entreprises, des administrations, de l'enseignement et d'une manière générale des milieux socio-économiques et culturels.

1.2. Finalités particulières

Cette section vise à permettre à l'étudiant :

- ◆ de travailler de façon autonome comme menuisier en atelier et sur chantier ;
- ◆ sur base d'instructions précises, d'assembler, construire ou fabriquer des ouvrages de menuiserie ;
- ◆ de poser des ouvrages de menuiserie sur chantier ;
- ◆ de réparer des ouvrages de menuiserie en remédiant aux dysfonctionnements usuels ;
- ◆ de s'intégrer dans la vie professionnelle en respectant les conditions de sécurité et d'hygiène et la législation en vigueur.

2. UNITES DE FORMATION CONSTITUTIVES DE LA SECTION

<u>Intitulés</u>	<u>Classement des U.F.</u>	<u>Code des U.F.</u>	<u>Code du domaine de formation</u>	<u>Unités déterminantes</u>	<u>Nombre de périodes</u>
Ouvrier menuisier : Pratique des assemblages de base de la menuiserie – Niveau 1	ESIT	311108U11D1	301		120
Bases du dessin technique et calculs professionnels	ESIT	311110U11D1	301		60
Ouvrier menuisier : Pratique des assemblages de base de la menuiserie – Niveau 2	ESIT	311109U11D1	301		140
Ouvrier menuisier : Organisation de l'atelier et pratiques d'usinage de menuiserie	ESIT	311111U11D1	301		80
Ouvrier menuisier : les portes d'intérieur	ESIT	311112U11D1	301		120
Ouvrier menuisier : les châssis	ESIT	311113U11D1	301		120
Ouvrier menuisier : les escaliers droits	ESIT	311114U11D1	301		80
Techniques de communication professionnelle	ESST	035021U21D1	001		40
Menuisier : fabrication d'ouvrages	ESST	311213U21D1	301	X	180
Menuisier : pose des ouvrages sur chantier	ESST	311214U21D1	301	X	160

Menuisier : réparation des ouvrages sur chantier	ESST	311215U21D1	301	X	120
Stage : menuisier	ESST	311216U21D1	301		120/20
Epreuve intégrée de la section : Menuisier	ESSQ	311211U22D1	301		80/40

TOTAL DES PERIODES DE LA SECTION	
A) nombre de périodes suivies par l'étudiant	1420
B) nombre de périodes professeur	1280

3. MODALITES DE CAPITALISATION

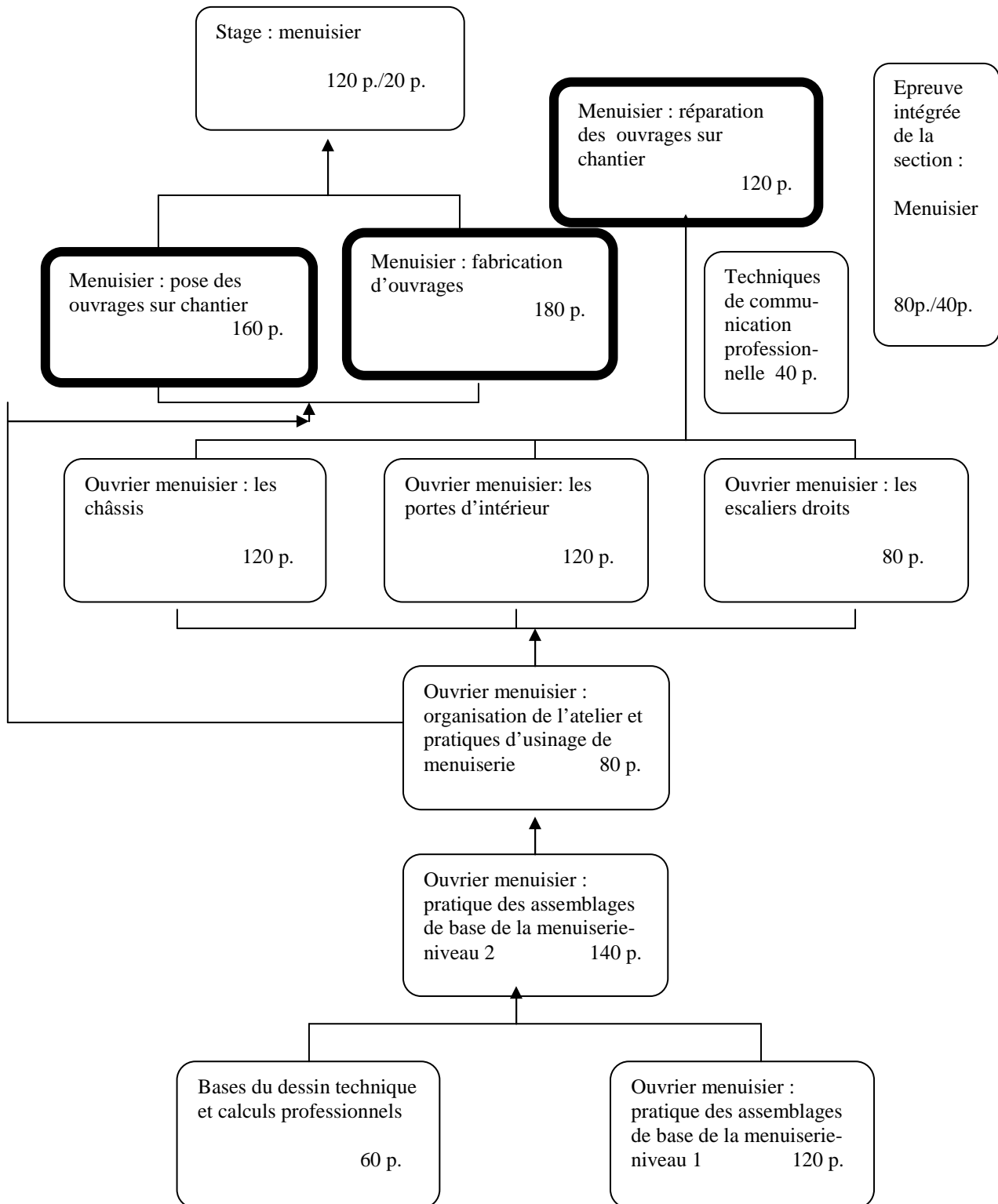

4. TITRE DELIVRE A L'ISSUE DE LA SECTION

Certificat de qualification de la section « Menuisier » correspondant au certificat de qualification de « Menuisier » délivré par l'enseignement secondaire supérieur de plein exercice.