

MINISTERE DE LA COMMUNAUTE FRANCAISE
ADMINISTRATION GENERALE DE L'ENSEIGNEMENT ET DE LA RECHERCHE SCIENTIFIQUE
ENSEIGNEMENT DE PROMOTION SOCIALE DE REGIME 1

DOSSIER PEDAGOGIQUE

SECTION

**SPECIALISATION EN GESTION D'ENTREPRISE
D'ECONOMIE SOCIALE**

ENSEIGNEMENT SUPERIEUR ECONOMIQUE DE TYPE COURT

CODE : 715702S32D1

DOCUMENT DE REFERENCE INTER-RESEAUX

**Approbation du Gouvernement de la Communauté française du 04 février 2013,
sur avis conforme de la Commission de concertation**

SPECIALISATION EN GESTION D'ENTREPRISE D'ECONOMIE SOCIALE

ENSEIGNEMENT SUPERIEUR ECONOMIQUE DE TYPE COURT

1. FINALITES DE LA SECTION

1.1. Finalités générales

Conformément à l'article 7 du décret de la Communauté française du 16 avril 1991, cette section doit :

- ◆ concourir à l'épanouissement individuel en promouvant une meilleure insertion professionnelle, sociale et culturelle;
- ◆ répondre aux besoins et demandes en formation émanant des entreprises, des administrations, de l'enseignement et d'une manière générale des milieux socio-économiques et culturels.

1.2. Finalités particulières

Cette section vise à permettre à l'étudiant¹,

dans le respect des règles déontologiques et dans le cadre d'un questionnement éthique,

- ◆ de participer activement à la gestion d'une entreprise d'économie sociale en développant son autonomie et ses capacités d'auto-évaluation ;
- ◆ de réaliser les missions et les objectifs de l'entreprise d'économie sociale en déterminant les orientations stratégiques et les méthodologies d'actions ;
- ◆ de promouvoir les valeurs spécifiques de l'économie sociale.

2. UNITES DE FORMATION CONSTITUTIVES DE LA SECTION

<u>Intitulés</u>	<u>Classement des U.F.</u>	<u>Code des U.F.</u>	<u>Code du domaine de formation</u>	<u>Unités déterminantes</u>	<u>Nombre de périodes</u>	<u>ECTS</u>
Eléments de gestion comptable, financière, fiscale et juridique	SCEC	715710U32D1	702		140	11
Conduite de projet et gestion stratégique en économie sociale (étude de cas)	SCEC	715711U32D1	702	X	80	7
Fondements, réalités et perspectives de l'économie sociale	SCEC	715705U32D1	702		40	3
Marketing - Marketing social	SCEC	715707U32D1	702	X	80	7
Communications internes et externes	SCEC	715708U32D1	702		60	5
Cadres juridiques des entreprises d'économie sociale	SCEC	715722U32D1	702		40	3

Management et gestion des ressources humaines de l'entreprise d'économie sociale	SCEC	715709U32D1	702	X	160	9
Activités professionnelles de formation : Spécialisation en gestion d'entreprise d'économie sociale	SCEC	715703U32D1	702		120/20	5
Epreuve intégrée de la section : Spécialisation en gestion d'entreprise d'économie sociale	SCEC	715702U32D1	702		100/20	10
					820	60

TOTAL DES PERIODES DE LA SECTION	
A) nombre de périodes suivies par l'étudiant	820
B) nombre de périodes professeur	640
C) nombre d'ects	60

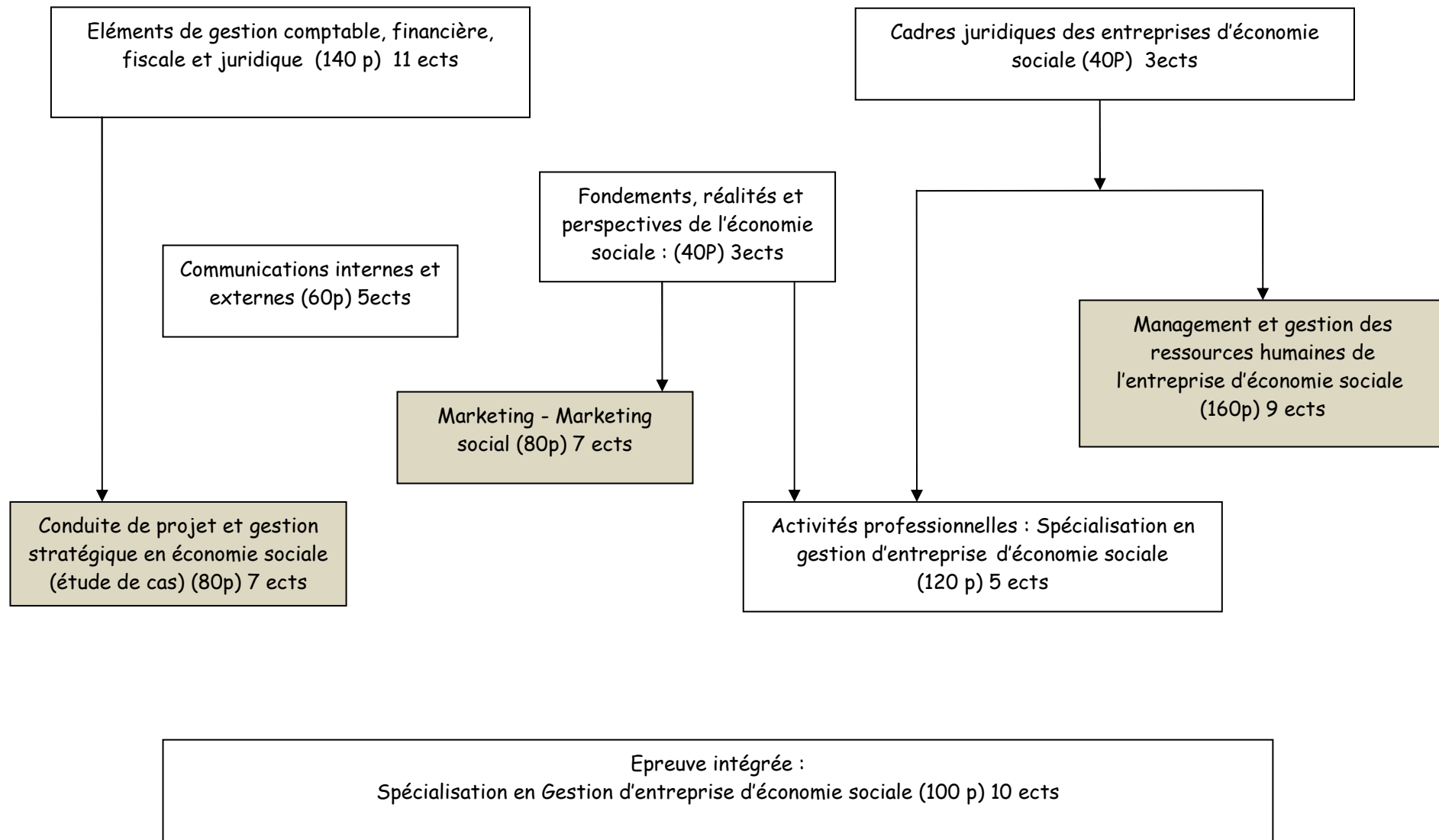

4. TITRE DELIVRE A L'ISSUE DE LA SECTION

Diplôme de « Spécialisation en gestion d'entreprise d'économie sociale » de l'enseignement supérieur économique de promotion sociale et de type court.